Advert No:f-812907-2115 Ref.No:661082

# GMK Bulvarında, Oyak Genel Müdürlüğü Karşısı, Showroom Mağaza Ankara / Çankaya

For Sale - Shop 29,000,000 TL | 175 m2 Ankara / Çankaya

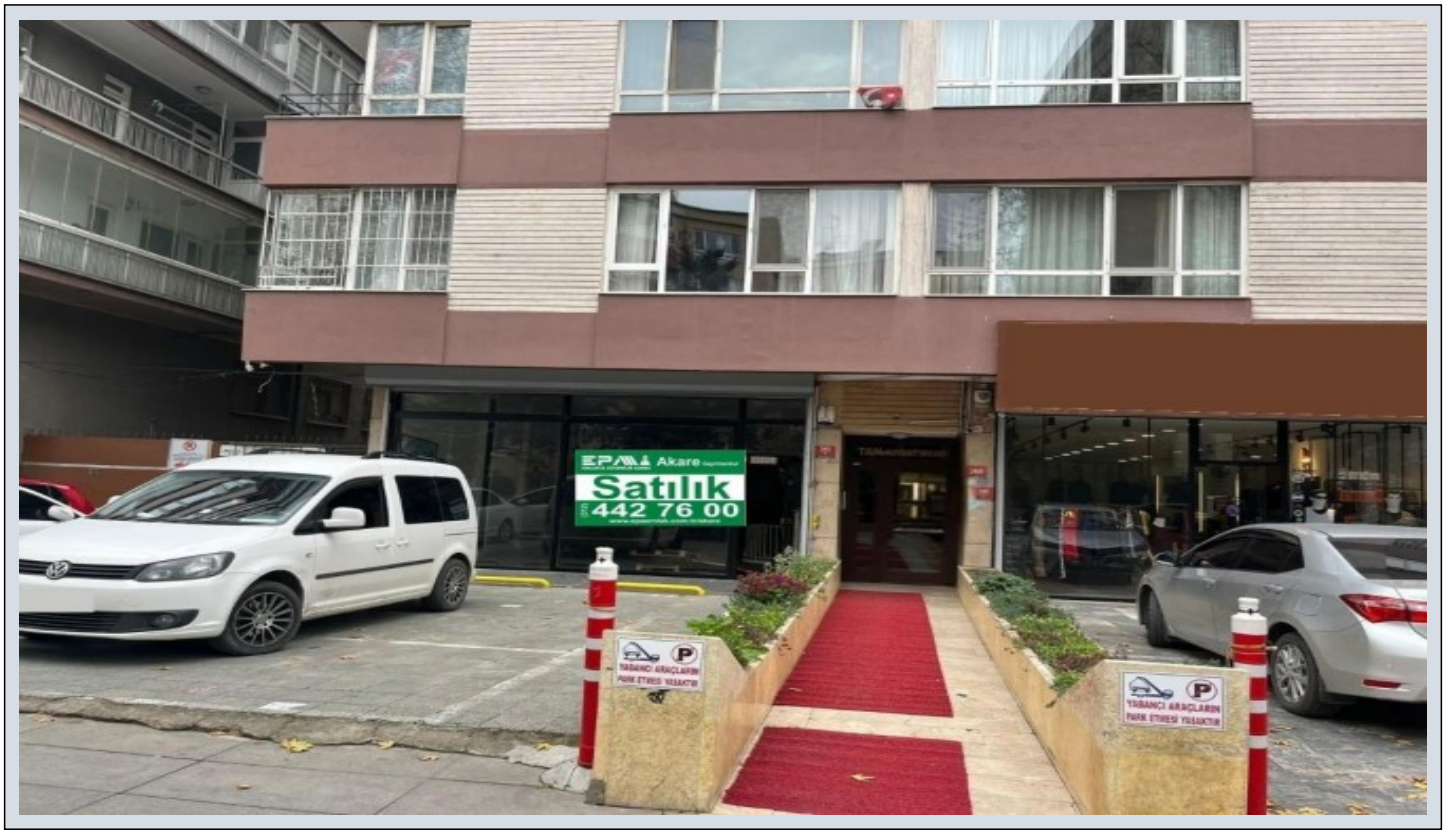


| | | |
|---|---|---|
| Room / Division | : | 2 |
| Property Condition | : | Second Hand |
| Usage Status | : | Empty |
| Which Floor | : | |
| Heating | : | Central Heating (Heat Share Meter) |
| Heating Type | : | Natural Gas |
| Construction Year | : | 1992 |
| Dues | : | 0 TL |
| Available to Bank Credit | : | Yes |
| Title Deed - Area No | : | 4249 |
| Title Deed - Parcel No | : | 23 |



Akif AYDIN
Phone 90 312-4427600
Mobile Phone 90 532-3450441

EPA AKARE GAYRİMENKUL
Phone 90 312-4427600
Mobile Phone 90 312-4427700
Fax 90 312-4427600
Hoşdere Cad. No:179/4
Çankaya / Ayrancı
, Ankara

* Location : By Street, Close to Subway, Close to Public Transportation, Close to Minibus Route,
* Environment : Coiffure & Beauty Center,

*-* Giriş ve alt kat olmak üzere 2 bölüm, 175 m2 *-* Giriş kat: Tek bölüm *-* Alt kat: Tek bölüm, wc *-* İş koluna göre istenildiği gibi bölümlendirilebilir. *-* Asma kat yapılabilir. *-* Yükseklik: 3.63 metre *-* Merkezi ısıtma sistemi *-* Elektronik kepenk *-* Açık otopark *-* Toplu ulaşım güzergahında *-* Oyak Genel Müdürlüğü, MKE Genel Müdürlüğü, TSK Eğitim Vakfı, TİKA, Anadolu Ajans karşısı *-* Ankara YHT istasyonu, MAltepe Anadolu Metro istasyonuna çok yakın *-* Anıtkabir yanı *-* Alış veriş merkezlerini,cafe ve restoranların bulunduğu bölgede Not: Firmamız Yer Gösterme Belgesi imzalatmak suretiyle hizmet vermektedir. Bu ilan Emlak Asistanım CRM Programı tarafından otomatik entegre edilmiştir.*


Akare
Satılık
442 76 00
YABANCI ARAÇLARIN
PARK ETMESİ YASAKTIR


Satılık
442 76 00

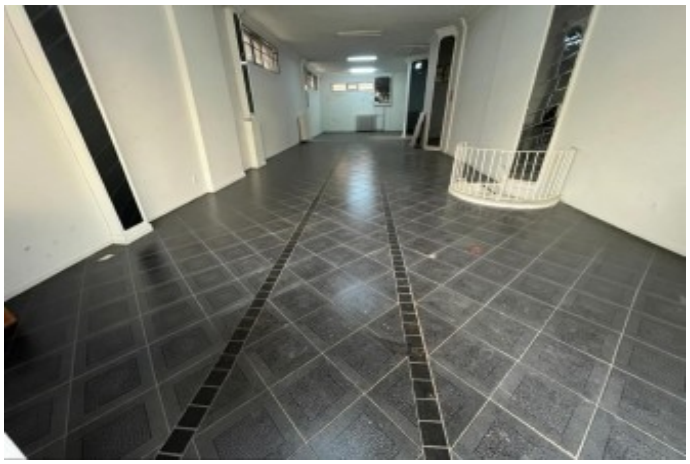





Advert No:f-812907-2115 Ref.No:661082

