Advert No:f-812907-2115 Ref.No:661082

GMK Bulvarında, Oyak Genel Müdürlüğü Karşısı, Showroom Mağaza Ankara / Çankaya

Satılık - Dükkan 29,000,000 TL | 175 m2 Ankara / Çankaya

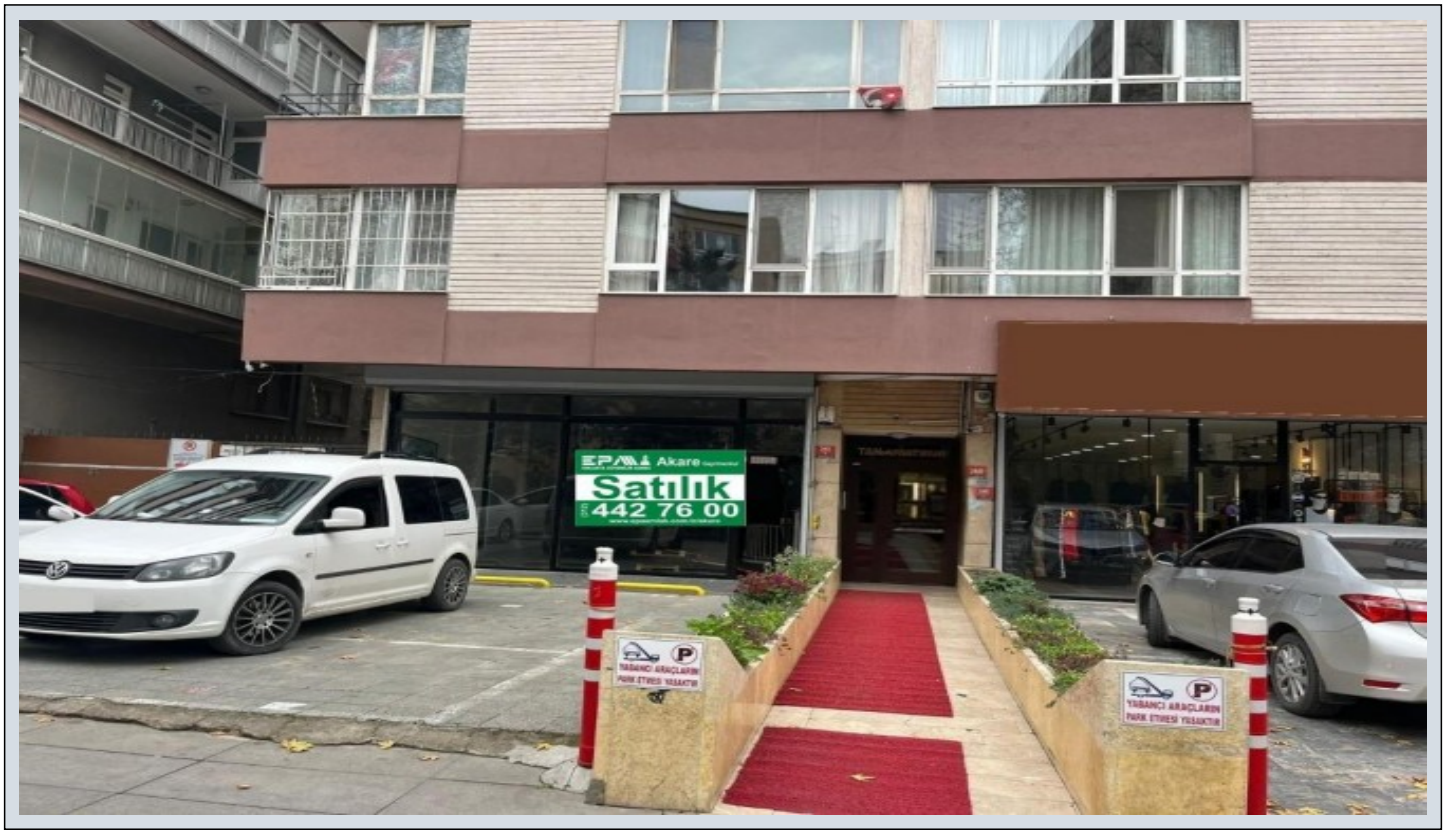

Oda / Bölme	:	2
Yapının Durumu	:	Ikinci El
Kullanım Durumu	:	Boş
Bulunduğu Kat	:	Giriş Kat
Isıtma	:	Merkezi Sistem (Isı payı Ölçer)
Yakıt Tipi	:	Doğalgaz
İnşa Yılı	:	1992
Aidat	:	0 TL
Krediye Uygun	:	Evet
Tapu Ada	:	4249
Tapu - Parsel	:	23



Akif AYDIN
Phone 90 312-4427600
Mobile Phone 90 532-3450441

EPA AKARE GAYRİMENKUL
Phone 90 312-4427600
Mobile Phone 90 312-4427700
Fax 90 312-4427600
Hoşdere Cad. No:179/4
Çankaya / Ayrancı
, Ankara

* Konum : Cadde üzerinde, Metroya yakın, Toplu Ulaşıma Yakın, Minibüs Caddesine Yakin,
* Çevre Bilgisi : Kuaför & Güzellik Merkezi,

- Giriş ve alt kat olmak üzere 2 bölüm, 175 m2 *-* Giriş kat: Tek bölüm *-* Alt kat: Tek bölüm, wc *-* İş koluna göre istenildiği gibi bölümlendirilebilir. *-* Asma kat yapılabilir. *-* Yükseklik: 3.63 metre *-* Merkezi ısıtma sistemi *-* Elektronik kepenk *-* Açık otopark *-* Toplu ulaşım güzergahında *-* Oyak Genel Müdürlüğü, MKE Genel Müdürlüğü, TSK Eğitim Vakfı, TİKA, Anadolu Ajans karşısı *-* Ankara YHT istasyonu, MAltepe Anadolu Metro istasyonuna çok yakın *-* Anıtkabir yanı *-* Alış veriş merkezlerini,cafe ve restoranların bulunduğu bölgede Not: Firmamız Yer Gösterme Belgesi imzalatmak suretiyle hizmet vermektedir. Bu ilan Emlak Asistanım CRM Programı tarafından otomatik entegre edilmiştir.*


Akare
Satılık
442 76 00
YABANCI ARAÇLARIN
PARK ETMESİ YASAKTIR


Satılık
442 76 00

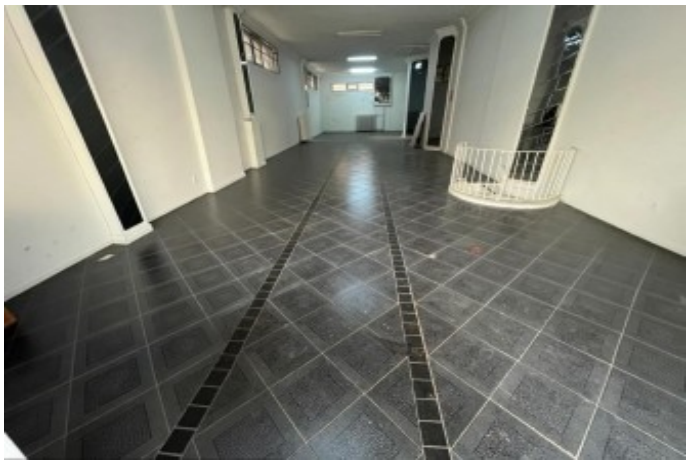





Advert No:f-812907-2115 Ref.No:661082

